Juuu-huuu! Praznici su, idemo u muzeje!

Vodič kroz muzejske radionice za djecu i mlade tijekom zimskih školskih praznika

2015./2016.

Adresa
Papalićeva 1, Split

Radno vrijeme
ponedjeljak/subota 9.00-17.00 sati
nedjelja 9.00-14.00 sati

Muzej grada Splita

Naziv radionice
Upoznaj cara Dioklecijana

Vrijeme održavanja
28. prosinca 2015.
u 10.00 i 12.00 sati

Uzrast
Od 6 do 10 godina

Trajanje
60 minuta

Kratki opis
Tko je bio taj rimski car koji je sagradio palaču iz koje je nastao grad Split? Gdje se rodio, kako je živio i zašto se baš ovdje odlučio skrasiti i provesti ostatak života? Ispričat ćemo priču o rimskom caru Dioklecijanu i njegovoj više od 1700 godina staroj palači iz koje je izrastao grad Split! U muzejskoj radionici će se pomoću gipsanih kalupa izrađivati novčići s likom cara Dioklecijana, koje će svatko moći ponijeti kući.

Napomena/ Zbog ograničenog broja polaznika radionice obavezna je najava na recepciji Muzeja grada Splita ili na telefonske brojeve recepcije 021/360-171, 360-172.

Galerija Emanuel Vidović

Adresa
Poljana kraljice Jelene 4, Split

Radno vrijeme
utorak/subota 9.00-17.00 sati
nedjelja 9.00-14.00 sati

Naziv radionice
U sobi čudesa

Uzrast
Od 6 do 10 godina

Vrijeme održavanja
29. prosinca 2015.
u 10.00 i 12.00 sati

Trajanje
75 minuta

Kratki opis
Jeste li ikada zavirili u čudesan svijet jednog umjetnika? Ako dođete u Galeriju Emanuel Vidović, koja je posvećena tom najznačajnijem splitskom slikaru, u njegovoj sobi-atelieru čeka vas pismo koje će vam otkriti sve o životnom putu slikara te o čudesnim predmetima i slikama koje se tu nalaze. Ova priča će vas nadahnuti da u galerijskoj radionici i sami postanete mali umjetnici.

Napomena/ Zbog ograničenog broja polaznika radionice obvezna je najava na recepciji ili na telefonski broj recepcije Galerije Emanuel Vidović 021/360-155.

Galerija umjetnina

Adresa
Kralja Tomislava 15, Split

Radno vrijeme
utorak/petak 10.00-18.00 sati
subota/nedjelja 10.00-14.00 sati

Naziv radionice
Upoznaj stalni postav Galerije umjetnina

Vrijeme održavanja
29. prosinca 2015. u 11.00 sati
07. siječnja 2016. u 11.00 sati

Uzrast
Niži razredi osnovne škole

Trajanje
90 min

Kratki opis
Svatko će dobiti vlastiti Dječji vodič kroz postav, ilustriranu knjižicu sa zanimljivim zadacima vezanim uz izložena umjetnička djela. Zajedno s voditeljima proći ćemo kroz postav Galerije umjetnina te uz pomoć voditelja odgovarati na pitanja i rješavati zadatke iz Dječjeg vodiča.

Naziv radionice
Reciklaža i umjetnost

Vrijeme održavanja
30. prosinca 2015. u 11 sati
05. siječnja 2016. u 11 sati

Uzrast
Svi razredi osnovne škole

Trajanje
120 min

Kratki opis
Akademska slikarica Zrinka Barbarić upoznat će vas s ekološkim aspektom proizvodnje papira, recikliranjem i njezinim značenjem za očuvanje okoliša. Zrinka inspiraciju za svoj umjetnički rad pronalazi u prirodi, biljkama, insektima... Na ovoj radionici slikarica će vas pobliže upoznati s kukcima koji će poslužiti kao motiv za izradu likovnih djela na papiru, a koji ćete sami reciklirati.

Napomena/ Zbog ograničenog broja polaznika radionice obavezna je najava na telefonski broj 021/350-117.

Adresa
Šetalište I. Meštrovića 46, Split

Radno vrijeme
utorak/subota 9.00-16.00 sati
nedjelja 10.00-15.00 sati
ponedjeljkom i praznicima
se ne radi

Galerija Meštrović

Naziv radionice
Zimski praznici
u Galeriji Meštrović

Uzrast
Od 3 do 14 godina

Trajanje
2 sata

Vrijeme održavanja	Kratki opis
29. prosinca 2015. od 10.00 do 12.00 sati	Izrađivat ćemo božićne ukrase i ukrašavati drvce
30. prosinca 2015. od 10.00 do 12.00 sati	Koristit ćemo šiške (češera) tkanine te kolaž za stvaranje likova
31. prosinca 2015. od 10.00 do 12.00 sati	Izrađivat ćemo anđele i čestitke
4. siječnja 2016. od 10.00 do 12.00 sati	Stvarat ćemo likove uz oblikovanje i bojanje rola papira
5. siječnja 2016. od 10.00 do 12.00 sati	Izrađivat ćemo pahuljice i snjegoviće
7. siječnja 2016. od 10.00 do 12.00 sati	Korištenje kolaža

Napomena/ Zbog ograničenog broja polaznika radionica obvezna je najava na telefon 021/340-800 ili putem elektronske pošte: mim@mestrovic.hr. Cijena radionica je 20 kuna.

Etnografski muzej

Adresa
Iza Vestibula 4, Split

Zimsko radno vrijeme
ponedjeljak/petak
9.00-16.00 sati
subota 9.00-13.00 sati

Napomena/ Zbog ograničenog broja polaznika obavezna je prethodna najava dolaska 021/344-164, 344-161.

Naziv radionice	Vrijeme održavanja	Uzrast	Trajanje	Kratki opis
Vile u Muzeju	7. siječnja 2016. u 9.30 sati	Od 1. do 6. razreda osnovne škole	90 minuta	Prvi dio tematske radionice uključuje potragu za čudesnim bićima koja se skrivaju u muzejskom postavu. Nakon istraživanja upoznat ćete se s vilama u tradicijskim predajama. Praktični dio radionice obuhvaćat će izradu lutkica - vila i vilenjaka. Cilj ove radionice je upoznavanje s bićima koja se javljaju u narodnim predajama (vile, more, vještice, mačići...).
Šivanje za početnike	7. siječnja 2016. u 12.00 sati	Svi uzrasti	60 minuta	Preteča današnjeg strojnog načina oblikovanja odjeće bile su vješte ženske ruke. Tijekom ove radionice i vi ćete pokušati izraditi nešto vlastitim rukama, a pri tome ćemo se zabavljati uz iglu i konac! Okušat ćemo se u izradi ukrasnih i uporabnih predmeta - ukrasa za kosu, torbica za lavandu, slika od dugmeta... Cilj ove tematske radionice je, uz razvijanje motoričkih vještina i koncentracije, upoznavanje s nekadašnjim ručnim načinom izrade odjevnih predmeta.
Naučiti tkati pametno je znati!	8. siječnja 2016. u 9.30 sati	Od 4. do 8. razreda osnove škole	80 minuta	Na radionici upoznajemo se s tradicionalnom tehnikom tkanja. Sudionici izrađuju predmete od vune tehnikom tkanja na malom tkalačkom stanu. Cilj radionice je upoznavanje s tradicijskim zanatima te usvajanje praktičnih i kreativnih vještina.
Hrvatske tradicionalne igračke	8. siječnja 2016. u 12.00 sati	Od 1. do 8. razreda osnovne škole	60 minuta	Djeca su u prošlosti izrađivala igračke od predmeta na koje su nailazili u svojoj okolini, primjerice od plodova iz prirode ili od starih krpa. Na ovoj radionici upoznajemo se s tradicijskim igračkama, a praktični dio uključuje izradu vlastite igračke. Cilj ove tematske radionice je upoznavanje s nekadašnjim životom djece, promoviranje vrijednosti igranja prilikom odrastanja te razvijanje motoričkih vještina.

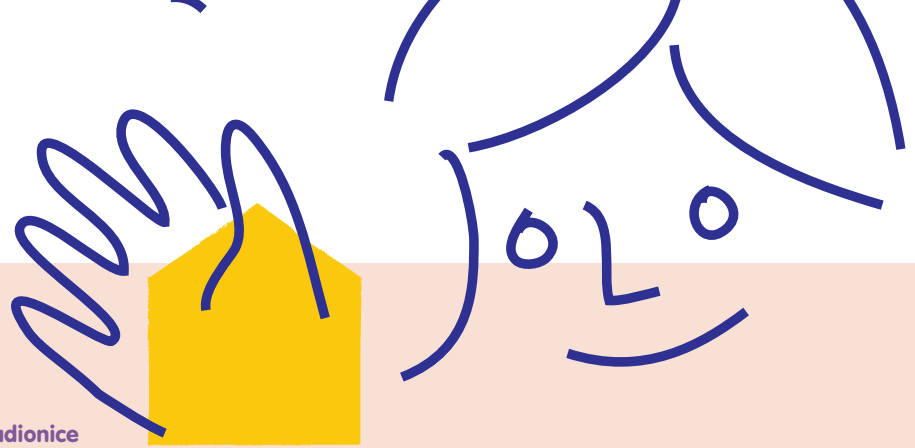

Muzej hrvatskih arheoloških spomenika

Adresa
Šetalište I. Meštrovića 18, Split

Radno vrijeme
ponedjeljak/petak 9.00-16.00 sati
subota 9.00-14.00, nedjeljom
i blagdanom muzej je zatvoren

Naziv radionice
Inspiracija starohrvatskom baštinom/grafička radionica (bakropis)

Vrijeme održavanja
4., 5. i 7. siječnja 2016. u 10 sati

Uzrast
Od 7. do 8. razreda osnovne škole

Trajanje
90 minuta/3 dana

Kratki opis
U grafičkoj radionici upoznat ćete grafičku tehniku bakropisa s kojom se tijekom nastave likovnog odgoja u školi nemate prilike upoznati. Polazeći od prethodno iscrtanih skica inspiriranih motivima na muzejskim spomenicima, izradit ćete matrice (ploče cinka) koje se zatim otiskuju. Zbog složenosti postupka, radionica traje 3 dana.

Naziv radionice
Oblikovanje žicom

Vrijeme održavanja
8. siječnja 2016. u 10 sati

Uzrast
Od 1. do 5. razreda osnovne škole

Trajanje
90 min

Kratki opis
Polazeći od likovnih prikaza na kamenim spomenicima koji se čuvaju u našem muzeju, stvarat ćemo vlastite ukrase u žici.

Napomena/ Zbog ograničenog broja polaznika radionice obavezna je najava do 28.12.2015. na telefonski broj 021/323-909.

Prirodoslovni muzej

Naziv radionice
Radionica - Izradi prirodnu sliku

Vrijeme održavanja
28. prosinca 2015. u 11.30 sati
29. prosinca 2015. u 9.30 sati
4. siječnja 2016. u 11.30 sati
5. siječnja 2016. u 9.30 sati
7. siječnja 2016. u 11.30 sati
8. siječnja 2016. u 9.30 sati

Uzrast
Od 1. do 6. razreda osnovne škole

Trajanje
90 min

Kratki opis
Na radionici ćete lijepljenjem prirodnih materijala (kamenčići, drvo, školjke, pužići...) na karton i bojanjem u željene boje izrađivati sliku. Motive slika izabrat ćete prema vlastitim željama.

Napomena/ Zbog ograničenog broja djece koje možemo primiti na radionice (max. 25) obavezno je unaprijed dogovoriti dolazak djece na kontakt telefon muzeja 021/322-988. Cijena ulaznice za odrasle koji su u pratnji djece iznosi 5,00 kn, dok djeca i učenici koji posjećuju muzej (samo obilazak muzeja) imaju besplatan ulaz za vrijeme zimskih praznika. Djeca koja dolaze na radionice plaćaju 5,00 kn po jednoj radionici, za sufinanciranje potrebnog materijala.

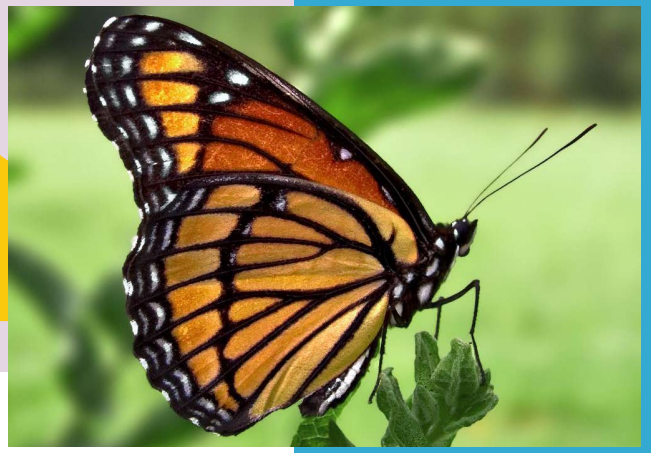

Adresa
Poljana kneza Trpimira 3, Split

Radno vrijeme
ponedjeljak/petak
9.30-19.00 sati
subota 9.00-13.00 sati

Naziv radionice
Projekcija crtanog filma Dinosauri

Vrijeme održavanja
30. prosinca 2015.
u 9.30 i 11.30 sati

31. prosinca 2015.
u 9.30 sati

Uzrast
Svi uzrasti

Trajanje
100 min

Kratki opis
Crtani film o sudbini dinosaura nakon pada asteroida.

Naziv radionice
Radionica-Dinosauri

Vrijeme održavanja
28. prosinca 2015. u 9.30 sati
29. prosinca 2015. u 11.30 sati
4. siječnja 2016. u 9.30 sati
5. siječnja 2016. u 11.30 sati
7. siječnja 2016. u 9.30 sati
8. siječnja 2016. u 11.30 sati

Uzrast
Od 1. do 5. razreda osnovne škole

Trajanje
90 min

Kratki opis
Upoznat ćete se s osnovnim činjenicama i tipovima dinosaura. Koristit će se slike, odljev fosila jedne kosti i traga stopala dinosaura, fosili drugih živih bića, sličice, figurice, modeli, filmovi, zvukovi, priče, knjige...
U radionicama ćete izrađivati male skulpture dinosaura u plastelinu te maštovito bojiti likove dinosaura u bojanci.

Hrvatski pomorski muzej

Adresa
Glagoljaška 18, Split

Radno vrijeme za posjetitelje
ponedjeljak/subota 9.00-15.00
četvrtak 9.00-19.00
nedjeljom zatvoreno

Naziv radionice
RibOlovka

Vrijeme održavanja
28. prosinca 2015.
od 11.00 do 12.30 sati

29. prosinca 2015.
od 11.00 do 12.30 sati

4. siječnja 2016.
od 11.00 do 12.30 sati

Uzrast
Od 1. do 5. razreda
osnovne škole

Trajanje
90 minuta

Kratki opis
Na našoj pomorskoj radionici istražit ćemo kako su ribarili naši stari, a kako se ribari danas. RibOlovka će nam otkriti ribarska pomagala, pokazati kako se slaže brodić od papira, te kako nacrtati najljepšu konzervu ribe.

Napomena/ Zbog ograničenog broja polaznika radionice obvezna je najava na recepciji ili na telefonski broj 021/347-346.

Muzej grada Kaštela

Adresa

Kaštel Vitturi, Brce 1, Kaštel Lukšić
Nadbiskupski kaštel (Podvorje),
Gospojska štrada 1, Kaštel Sućurac

Radno vrijeme

ponedjeljak/srijeda/petak 9.00-16.00 sati
utorak/četvrtak 9.00-19.00 sati
subota 9.00-13.00 sati

Naziv radionice

Lijeva se gips, bronca, zlato...
(Kaštel Lukšić)

Vrijeme održavanja

(učionica)
28. prosinca 2015.
u 09.00 i 11.00 sati

29. prosinca 2015.
u 09.00 i 11.00 sati

30. prosinca 2015.
u 09.00 i 11.00 sati

(ljevaonica)
07. siječnja 2016.
u 09 i 11.30 sati

08. siječnja 2016.
u 09 i 11.30 sati

Uzrast

Od 8 do 15 godina
(učionica)
Od 12 do 18 godina
(ljevaonica)

Trajanje

60 min (učionica)
90 min (ljevaonica)

Kratki opis

Lijevati se može zlato, srebro, bronca..., ali se prvo odljeva gips. Nabavi 1 kg gipsa i donesi ga u Muzej na likovnu radionicu-ljevaonicu. I ti ćeš, kao i kipar Marin Studin, odliti njegov reljef. Kako se to radi? Dođi i naučit ćemo te! Ako ne želiš prljati ruke gipsom uvijek možeš učiti u radionici-učionici, okružen djelima umjetnika.

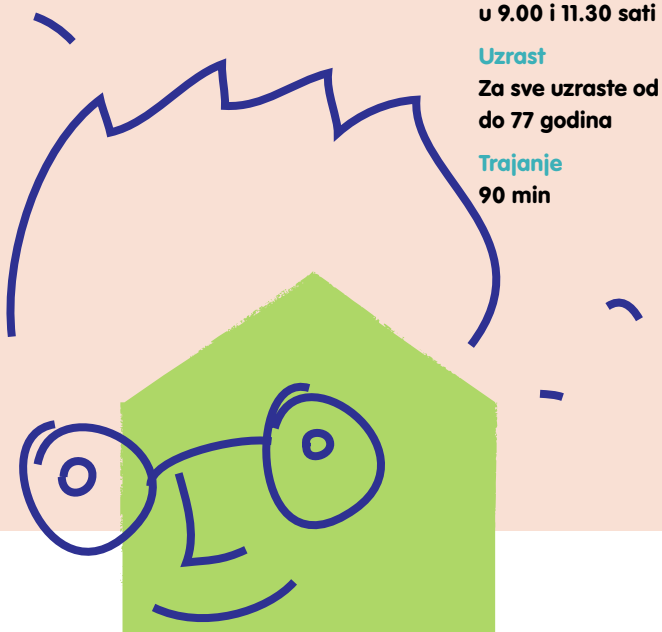

Naziv radionice

Istražimo villu rusticu
(Kaštel Sućurac)

Vrijeme održavanja

04. siječnja 2016.
u 9.00 i 11.30 sati

05. siječnja 2016.
u 09.00 i 11.30 sati

11. siječnja 2016.
u 9.00 i 11.30 sati

Uzrast

Za sve uzraste od 7 do 77 godina

Trajanje

90 min

Kratki opis

Pozivamo vas da zajedno krenemo u istraživanje ville rustice na kaštelanskom području!

Napomena/ Maksimalni broj prijavljenih po radionici ljevaonice je do 12, a edukativnih radionica do 20 polaznika. Za sudjelovanje na radionicama potrebno je prijaviti se na telefone 021/260-245 i 021/224-221 u vremenu od 9.00 do 15.00 sati.

Arheološki muzej u Splitu

Adresa
Zrinsko-Frankopanska 25, Split

Radno vrijeme
ponedjeljak/subota
od 9.00-14.00 sati
nedjeljom i praznikom
zatvoreno

Naziv radionice
Od gline do nakita (Split)

Vrijeme održavanja
4., 5., 7., 8. siječnja 2016.
u 10.00 sati

Uzrast
Od 6 do 16 godina

Trajanje
90 min

Kratki opis
Poučna radionica kojoj prethodi prilagođeno stručno vodstvo po muzejskom postavu koje djecu motivira za izradu nakita. Radionicu osmišljava i provodi Ika Prpa Stojanac, viša preparatorica.

Naziv radionice
Od kocke do slike (Split)

Vrijeme održavanja
4., 5., 7., 8. siječnja 2016.
u 10.00 sati

Uzrast
Od 10 do 16 godina

Trajanje
90 min

Kratki opis
U šarenim motivima s mozaika koji su smješteni u muzejskom lapidariju djeca pronalaze ideje za stvaranje slika na mozaičnim odljevima. Radionicu osmišljava i provodi Duje Ordulj, restaurator.

Arheološki muzej u Splitu-Tusculum

Adresa
Don Frane Bulića 91, Solin

Radno vrijeme
ponedjeljak/petak od 9.00-15.00 sati
subotom od 9.00-14.00 sati
nedjeljom i praznikom
zatvoreno

Naziv radionice
Svjetiljka i krokodil (Solin)

Vrijeme održavanja
4., 5., 7., 8. siječnja 2016.
u 10.00 sati

Uzrast
Od 6 do 16 godina

Trajanje
90 min

Kratki opis
Kroz izradu i bojanje odljevaka sa zanimljivim životinjskim i drugim motivima uči se o svjetiljkama i svjetlu u antičkoj Saloni. Radionicu osmišljavaju i provode Ivanka Vukšić, restauratorica i Emilia Toth, restauratorska vježbenica.

Napomena/ Zbog ograničenog broja polaznika radionica, obavezna je prethodna najava do 31. prosinca na telefone 021/329-340 Arheološki muzej u Splitu ili 021/212-900 Tusculum u Solinu.

Gradska knjižnica Marka Marulića

Adresa
Ulica slobode 2, Split

Radno vrijeme
ponedjeljak/petak 8.00-20.00 sati
subota 8.30-13.00 sati

Naziv radionice
Šarabara Paje Kanižaja

Vrijeme održavanja
28. prosinca. 2015.
u 11.00 sati

29. prosinca 2015.
u 17.00 sati

30. prosinca 2015.
u 11.00 sati

Uzrast Od 6 do 10 godina

Trajanje 45 minuta

Kratki opis
Vesela pričaonica i čitaonica priča i pjesama našeg Paje Kanižaja. Svi koji to žele mogu i sami čitati ili svoju pjesmu pročitati i priču ispričati, baš kako je i Pajo želio: Sad je na tebi da šarabaraš – sve što je stvoreno da još jednom stvaraš!

Naziv radionice
Francuska brbljaonica KraVa TraVu PaSe, TeLe RePom MaŠe

Vrijeme održavanja
4. siječnja 2016
u 18.00 sati

Uzrast Od 6 do 8 godina

Trajanje 45 minuta

Kratki opis
Na ovoj ćemo se Brbljaonici s našom profesoricom i voditeljicom Male škole francuskog jezika Luisom Quien dobro zabaviti slušajući francuski jezik kroz priču i pjesmu. Radionica je namijenjena djeci koja znaju govoriti francuski jezik, ali i onima koja ne znaju ništa, pa ni ono KraVa TraVu PaSe, TeLe RePom MaŠe.

Naziv radionice
Izrada leporello slikovnice magičnih bića svijeta Harryja Pottera

Vrijeme održavanja
7. siječnja 2016. u 17.00 sati

Uzrast Od 10 do 14 godina

Trajanje 60 minuta

Kratki opis
Svrha je radionice upoznati vas s čarobnim svijetom Harryja Pottera te potaknuti na kreativan rad. Čitanjem pojedinih ulomaka iz knjiga o Harryju Potteru potaknut će se vaša mašta te će se inicirati crtanje na temelju pročitanog. Crteži će se složiti u tzv. leporello slikovnicu te će biti izloženi u knjižnici.

Naziv radionice
Glazba koja spaja sve generacije: koncert za cijelu obitelj polaznika Škole gitare na bazi sluha

Vrijeme održavanja
7. siječnja 2016. u 18.30 sati

Uzrast Svi uzrasti

Trajanje 60 minuta

Kratki opis
Polaznici Škole gitare na bazi sluha udruge Glazbene niti ljubavi pripremili su jednosatni koncert na kojemu se može čuti presjek bezvremenskih skladbi od 50-ih godina 20. stoljeća i prvih početaka rock and rolla, pa preko 60-ih, 70-ih, nezaboravnih 80-ih, sve do današnjih dana.

Naziv radionice
Slike iz bajke

Vrijeme održavanja
5. siječnja 2016. u 18.00 sati
7. siječnja 2016. u 18.00 sati
8. siječnja 2016. u 18.00 sati

Uzrast
Od 6 do 10 godina

Trajanje 45 minuta

Kratki opis
Bajke, kao osobita književna vrsta, generacijama se čitaju djeci i vode ih u svijet mašte. Ovom prigodom u knjižnici organiziramo kreativne radionice s temom bajki i priča. Imat ćete priliku uz voditeljicu Nedu Pavić, muzejsku pedagoginju i kiparicu, slikati razne motive iz bajki po svojem izboru.

Naziv radionice
Misli glavom

Vrijeme održavanja
28. prosinca 2015.
u 18.00 sati

30. prosinca 2015.
u 18.00 sati

8. siječnja 2016.
u 11.00 sati

Uzrast Od 13 do 16 godina

Trajanje 60 minuta

Kratki opis
Svrha radionice diplomirane pedagoginje Marine Meić usmjerena je na razvijanje kritičkog stava radeći na primjerima iz medija i literature kako bi mladi odgovorno, argumentirano i objektivno iznosili mišljenje i sudjelovali u raspravama.

Napomena/ Radionice su besplatne, ali polaznici moraju biti članovi GKMM-a Split. Zbog ograničenog broja polaznika radionica obvezna je najava na telefon 021/685-020.

Centar za kulturu i cjeloživotno obrazovanje Zlatna vrata

Adresa
Dioklecijanova 7, Split

Radno vrijeme
ponedjeljak/petak
8.00-20.00 sati

Naziv radionice
Projekcije crtanih filmova i pričaonica za djecu

Uzrast
Od 4 do 12 godina

Trajanje
od 110 min do 130 min

Vrijeme održavanja

19. prosinca 2015. u 11.00 sati
Maraton kratkih filmova

29. prosinca 2015. u 11.00 sati
8. siječnja 2016. u 11.00 sati
9. siječnja 2016. u 17.00 sati
Ups! Noa je otišao

28. prosinca 2015. u 11.00 sati
7. siječnja 2016. u 17.00 sati
9. siječnja 2016. u 11.00 sati
Dobri dinosaur

30. prosinca 2015. u 11.00 sati
7. siječnja 2016. u 11.00 sati
8. siječnja 2016. u 17.00 sati
Mali princ

Kratki opis
Pola sata prije projekcija crtanih filmova organizirano je čitanje priča koje tematikom upotpunjuju doživljaj filma te djeci daju smjernice po kojima će pratiti osnovnu poruku u filmu. Djeca će interaktivno sudjelovati u radionici na način da će zajedno sa čitateljem donijeti osnovnu misao te ispričati svoj doživljaj djela.

Napomena/ točan raspored besplatnih pričaonica na www.zlatnavrata.hr